

Produktinformation

Modell 1008 - BLOBB



ACHTUNG! - DIE NAHTVERARBEITUNG KANN WAHLWEISE ERFOLGEN:

1. STOFF UND LEDER: FÜHRUNGSNAHT ALS KALTNAHT ODER KAPPNAHT. SIE KÖNNEN DIE ZIERNAHT TON IN TON IN DER BEZUGSFARBE ODER ALS KONTRASTNAHT IN DEN FARBEN WEIß, NATUR, GRAU, ROST UND SCHWARZ BESTELLEN.
2. LEDER: FÜHRUNGSNAHT OFFENKANTIG, MANUFAKTNAHT MOCCASIN ODER MANUFAKTNAHT TWIN. SIE KÖNNEN DIE NAHT TON IN TON IN DER BEZUGSFARBE ODER ALS KONTRASTNAHT IN DEN FARBEN WEIß, NATUR, GRAU, ROST UND SCHWARZ BESTELLEN.
3. STOFF: FÜHRUNGSNAHT ALS DEKORATIVE KETTELNAHT. SIE KÖNNEN DIE NAHT TON IN TON IN DER BEZUGSFARBE ODER ALS KONTRASTNAHT IN DEN FARBEN WEIß, NATUR, GRAU, ROST UND SCHWARZ BESTELLEN.

AUF ANFRAGE SIND AUCH SONDERNAHTFARBEN MÖGLICH!



KISSIGE OPTIK



DREHFUNKTION



SCHAUKELFUNKTION

bullfrog

modell 1008

design by kurt beier & kati quinger



FUNKTIONSESSEL MIT LEGERER, KISSIGER OPTIK UND HOCHWERTIGEM SITZKOMFORT. EIN DREHSESSEL MIT ZUSÄTZLICHER SCHAUKELFUNKTION FÜR GEMÜTLICHE UND ENTSPANNENDE MOMENTE. DER KLEINE HOCKER IST DIE IDEALE ERGÄNZUNG ZUM SESSEL. VERSCHIEDENE STOFFE UND LEDER SORGEN FÜR IHREN INDIVIDUELLEN LOOK IM WOHNZIMMER. MACHEN SIE ES SICH GEMÜTLICH UND RELAXEN SIE MIT DER DREH-SCHAUKELFUNKTION VON BLOBB.

NAHTVERARBEITUNGSVARIANTEN:



STOFF UND LEDER:
KALTNAHT

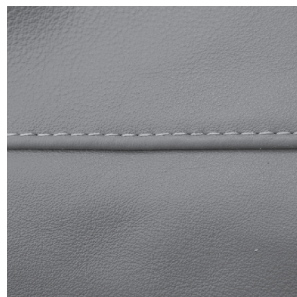

STOFF UND LEDER:
KAPRNAHT

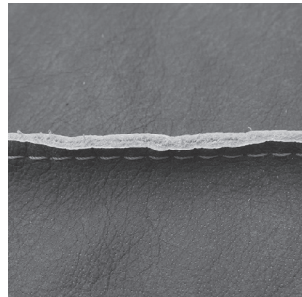

LEDER:
OFFENKANTIGE VERARBEITUNG

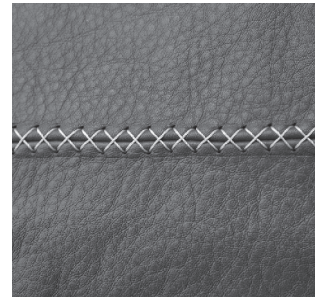

LEDER:
MANUFAKTNAHT MOCCASIN



LEDER:
MANUFAKTNAHT TWIN



STOFF:
KETTELNAHT

Qualität im Detail!

- 1 - Innengestell aus Stahl
- 2 - Abdeckung aus Polyvlies
- 3 - Holzwerkstoffplatte
- 4 - Polyschaum
- 5 - Inlettmatte, gefüllt mit
50% Polyesterdaunen und
50% Schaumstoffsticks
- 6 - Polsterwatte
- 7 - Bezug
- 8 - Dreh- Schaukelsystem
aus Metall, schwarz matt
beschichtet.



modell 1008

design by kurt beier & kati quinger

Nahtvarianten Führungsnähte / Ziernähte								
	Kaltnaht	Kappnaht	Offenkantig	Moccasinnah Aufpreis	Twinnah Aufpreis	Zweinadelnaht	Kettelnah Aufpreis	Biese
Stoff	x	x					x	
Leder	x	x	x	x	x			

Die Nahtfarbe bei Ziernähten/Führungsnähten ist wahlweise Ton in Ton oder als Kontrastnaht in den Farben Weiß, Natur, Grau, Rost und Schwarz möglich. Auf Anfrage auch Sondernahtfarben möglich.

06.12.2017

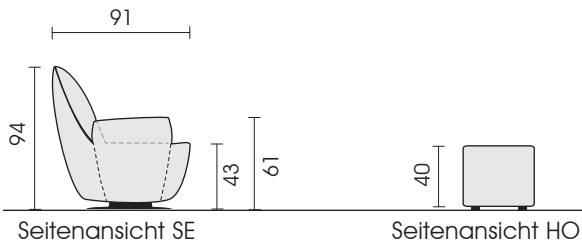

□ = Label

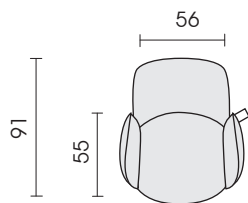

82
Sessel mit
Schaukelfunktion
drehbar
mit AT
145

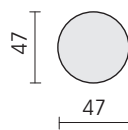

Hocker rund
fest
571

Jedes Möbel ist ein von Hand gefertigtes Unikat. Daher können Maßdifferenzen zu den hier angegebenen Größen entstehen. Ursachen sind:
1. unterschiedliche Bezugsmaterialien (Stoff, Leder), 2. Verarbeitung von Inlettmatte, 3. der Druck mit dem einzelne Typen zu Stellkombinationen verbunden werden, usw. Der Sitzkomfort von Teilen mit größerer Sitztiefe kann zu denen mit geringerer Tiefe differieren.

modell 1008

design by kurt beier & kati quinger

Funktionen

1. Drehfunktion

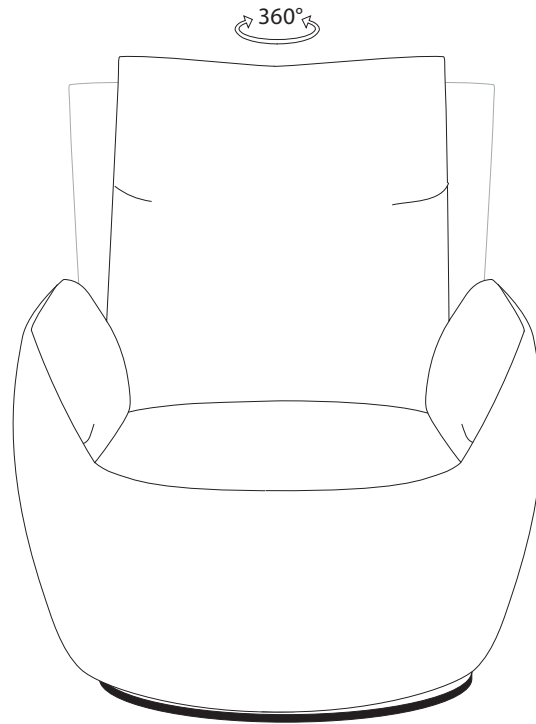

2. Schaukelfunktion

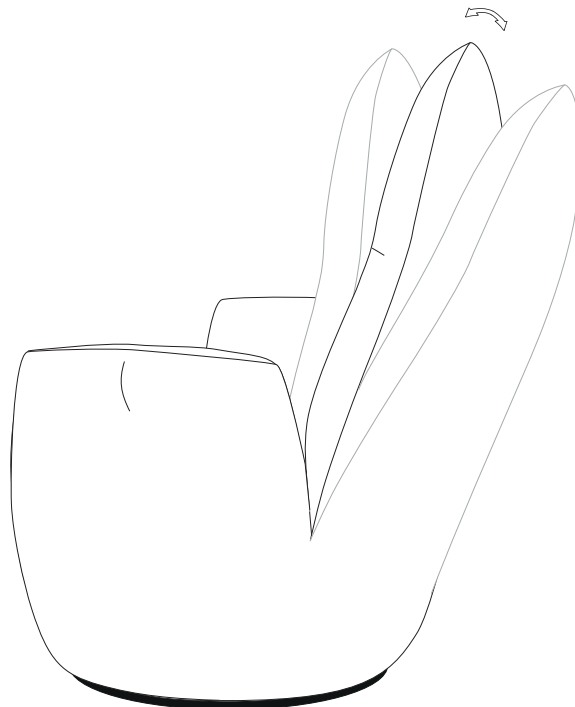

Verarbeitungshinweis Naturleder / Anilinleder / Vintageleder

Besonderheiten und spezielle Eigenschaften:

1. Transparentes Erscheinungsbild mit Sichtbarkeit aller Naturmerkmale der Rinder- oder Wasserbüffelhaut, wie Leberflecken, Zeckenbisse, Vernarbungen, Heckenrisse, Hautfalten, Schürfungen usw.
2. Stärkere Farbunterschiede von Haut zu Haut, von Partie zu Partie und auch innerhalb der Häute, da jede Haut eine andere Zusammensetzung aufweist und dadurch die Farbe unterschiedlich annimmt. Dies gilt insbesondere auch für Hautvernarbungen, Schürfungen usw. welche grundsätzlich dunkler färben als saubere Hautpartien. Diese Farbunterschiede können innerhalb einer Sitzgruppe auftreten und es kommt auch zu Abweichungen vom Ausstellungsstück zum gelieferten Sofa.
3. Seidenmatte Oberfläche im Auslieferungszustand welche im Gebrauch einen leichten, eleganten Glanz entwickelt (siehe Ausstellungsstück).
4. Farbliche Veränderung durch Lichteinfluß, sowohl Ausbleichen als auch Nachdunkeln (bei pflanzlich gegerbten Ledern) möglich, abhängig von der Art der Gerbung. Grundsätzlich niedrigere Lichtechtheitswerte als bei gedeckten Ledern.

All diese Merkmale des Leders und seiner Verarbeitung sind Zeichen der Originalität des Produktes und machen so jedes Sofa zu einem Unikat, bezogen mit Leder in seiner natürlichsten Erscheinungsform.

Strikte Verarbeitung aller Naturmerkmale. Bis auf Haut durchdringende Löcher wird alles verarbeitet!!

Detailinfos zu unseren Naturledern und deren Verarbeitung finden Sie in unserer Broschüre „Lederinformation Naturleder / Anilinleder“.

Allgemeine Pflegehinweise

Legere Polsterung/Wellenbildung:

wir freuen uns, dass Sie sich für eines unserer Möbel entschieden haben. Unsere Sofas werden mit einer von uns bevorzugten legeren Polsterung gefertigt. Diese Polsterart ist weicher als eine herkömmliche straffe Polsterung. Sie gewährleistet einen gemütlichen, weichen Sitzkomfort. Eine wellige Oberfläche auf Sitz, Rücken und Armlehnen stellt keinen Qualitätsmangel dar, sondern ist modellbedingt gewollt. Lose Sitz- und Rückenissen müssen vor der ersten Nutzung und regelmäßig nach Gebrauch aufgeschüttelt werden. Um die Flächen nach der Benutzung zu glätten, sollten die Sitz- und Rückenissen nach außen gestrichen, geklopft oder geschüttelt werden. Bei festverpolsterten Füllmatten ist diese Unterhaltspflege besonders wichtig!

Grundsätzliches:

Vermeiden Sie direkte Licht- und Sonneneinstrahlung und stellen Sie Ihr Sofa nie unmittelbar an die Heizung, oder eine ähnliche Hitzequelle. Bezugsmaterialien wie Leder, Stoff oder Microfaser dehnen sich unter Belastung. Dadurch können mit zunehmender Gebrauchsdauer Ihres Sofas Wellen und Falten im Bezug entstehen. Dies sind warentypische Eigenschaften und bilden keinen Grund für Beanstandungen. Alle unsere Möbelfüße sind, je nach Modell unterschiedlich, mit einem Standardschutz ausgestattet (Plastikkappe oder Filz). Bitte prüfen Sie, ob dieser Schutz für Ihren Bodenbelag geeignet ist. Wenn Sie sich nicht sicher sind, erkundigen Sie sich bitte im einschlägigen Fachhandel, um Schäden zu vermeiden. Bei polierten Aluminiumfüßen ist immer mit leichtem „Polierstaub“ zu rechnen. Dies ist materialbedingt und beim Einsatz von wertvollem, naturbelassenem Material nicht zu vermeiden. Auch hier sollten Sie vorsichtshalber prüfen, ob Schutzmaßnahmen für Ihren Bodenbelag nötig sind.

Unterhaltspflege

Um Ihr Polstermöbel frei von Staub und Fusseln zu halten, empfehlen wir, es einmal im Monat mit der Polsterdüse auf niedrigster Stufe abzusaugen.

BULLFROG empfiehlt zur Reinigung seiner textilen Bezüge den Textilreiniger der Lederzentrum GmbH. Unsere Leder reinigen und pflegen Sie ebenfalls am besten mit Produkten der Lederzentrum GmbH. Exakte Hinweise, sowie die entsprechenden Produkte und Bezugsquelle finden Sie unter:

www.bullfrog-care.de

oder

Lederzentrum GmbH
Tel. +49551-770730
Fax. +49551-7707322

e-mail: info@lederzentrum.de